

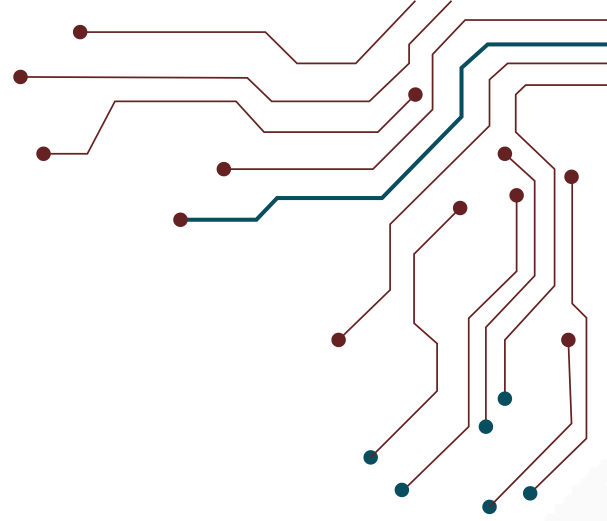



PUSTIKOM
UNIVERSITAS NEGERI JAKARTA



BUKU PANDUAN

SITEDI

SISTEM INTEGRASI SIAKAD & PDDIKTI UNIVERSITAS NEGERI JAKARTA

 <http://103.8.12.212:11180>



pustikomunj



@pustikom_official



pustikom.unj.ac.id



Pendahuluan

Dalam era transformasi digital pendidikan tinggi, ketersediaan data yang akurat dan terkini menjadi kunci dalam pengambilan keputusan strategis dan pelaporan ke pangkalan data pendidikan tinggi nasional. Universitas Negeri Jakarta sebagai salah satu perguruan tinggi terkemuka di Indonesia, senantiasa berkomitmen untuk memberikan layanan akademik yang berkualitas dengan dukungan sistem informasi yang terintegrasi dan efisien.

SITEDI (Sistem Integrasi SIAKAD & PDDikti) hadir sebagai solusi untuk menjembatani sistem akademik internal universitas dengan aplikasi Feeder PDDikti Kementerian Pendidikan, Kebudayaan, Riset, dan Teknologi. Aplikasi ini dirancang untuk memudahkan proses sinkronisasi data akademik secara otomatis, mengurangi beban kerja manual, meminimalkan kesalahan input data, dan memastikan kualitas data yang dikirimkan ke PDDikti sesuai dengan standar yang ditetapkan. Manual book ini disusun untuk menjadi panduan praktis bagi para pengguna SITEDI dalam menjalankan tugasnya sehari-hari. Kami memahami bahwa setiap pengguna memiliki latar belakang dan tingkat pemahaman teknis yang berbeda, oleh karena itu buku ini disusun dengan bahasa yang sederhana namun tetap komprehensif, dilengkapi dengan langkah-langkah yang jelas dan ilustrasi yang memudahkan pemahaman.

Aplikasi SITEDI dapat diakses melalui alamat **<http://103.8.12.212:11180>** dan dirancang dengan antarmuka yang user-friendly sehingga proses sinkronisasi data dapat dilakukan dengan mudah dan efisien. Melalui manual book ini, kami berharap para pengguna dapat memanfaatkan seluruh fitur SITEDI secara optimal untuk mendukung kelancaran administrasi akademik Universitas Negeri Jakarta. Kami mengucapkan terima kasih kepada seluruh tim yang telah berkontribusi dalam pengembangan SITEDI dan penyusunan manual book ini. Semoga panduan ini bermanfaat dan membantu Anda dalam menjalankan tugas dengan lebih baik.



Daftar Isi

Pendahuluan	2
Role User	4
Menu Utama	4
Panduan Penggunaan Sistem	5
Akses Aplikasi	5
Pengaturan Pengguna (Administrator <i>only</i>)	5
Pengaturan Referensi Program Studi	6
Sinkronisasi Data	7
Monitoring Data PDDikti (<i>Checkpoint</i>)	10
Monitoring Data Simpresmawa (Aplikasi Prestasi Mahasiswa UNJ)	12



Role User

- **Administrator**

Dapat melakukan semua fungsi pada aplikasi, meliputi pengaturan system dan sinkronisasi data.

- **Admin PDDikti Fakultas**

Hanya melakukan proses sinkronisasi data ke feeder pddikti dan beberapa data sesuai dengan fakultas yang didaftarkan.

Menu Utama

1. Halaman Login

Halaman untuk pengguna melakukan login

2. Beranda

Pengguna dapat melihat dan memantau proses antrian sinkronisasi data ke feeder pddikti serta riwayat sinkronisasi.

3. Monitoring Data

Melihat beberapa data dari system aplikasi lain yang data nya masih berkaitan dengan laporan pddikti.

4. Komponen Sinkronisasi

Terdiri dari komponen – komponen data yang perlu di sinkronisasi ke feeder. Adapun komponen nya terdiri sebagai berikut :

- | | |
|----------------------|-------------------------------|
| a. Kurikulum | l. Aktifitas Mahasiswa |
| b. Mata Kuliah | m. Peserta Aktivitas |
| c. Mahasiswa | n. Dosen Pembimbing Aktivitas |
| d. Kelas Kuliah | o. Prestasi Mahasiswa |
| e. Dosen Ajar | p. Konversi MBKM |
| f. KRS | q. Skala Nilai |
| g. Nilai Perkuliahan | r. Periode Perkuliahan |
| h. AKM | s. Rencana Pembelajaran |
| i. Kelulusan | t. Rencana Evaluasi |
| j. Mahasiswa Keluar | u. Komponen Evaluasi |
| k. Nilai Transfer | |



- v. Data Inbound (KRS, Nilai, AKM, Kelulusan)

5. Pengaturan

Untuk manajemen pengguna dan pengaturan terkait referensi dalam aplikasi.

Panduan Penggunaan Sistem

Akses Aplikasi

1. Akses aplikasi pada url <http://103.8.12.212:11180> , maka akan tampil halaman login.
2. Pada tampilan beranda pengguna dapat melihat antrian sinkronisasi dan Riwayat sinkronisasi.

Pengaturan Pengguna (Administrator *only*)

1. Klik menu “Pengaturan” -> “Pengguna”, maka akan tampil halaman yang berisikan daftar pengguna aplikasi jika sudah ada.
2. Jika belum ada maka seorang “Administrator” dapat melakukan penambahan pengguna dengan cara klik tombol “Tambah Pengguna”.
3. Lalu isikan form isian pengguna baru dan pilih peran pengguna nya.
4. Jika sudah diisi klik “Simpan”. Maka pengguna sudah terdaftar dan sudah bisa mengakses aplikasi.

Pengaturan Referensi Program Studi

1. Klik menu “Pengaturan” -> “unit kerja”, akan tampil halaman berikut.

Home / Unit Kerja

Pengaturan Unit Kerja

[Sinkronisasi data Fakultas & Prodi UNJ](#) [Sinkronisasi data Prodi PDDIKTI](#)

Kode Fakultas	Kode Prodi	Nama Prodi	Jenjang Prodi	Kode Prodi PDDIKTI	Status Prodi PDDIKTI	ID Prodi PDDIKTI
11		Fakultas Ilmu Pendidikan				
	11016	Teknologi Pendidikan	S1	86203	A	b6b0921-c888-46e7-8ed4-9f4b1d918ece
	11026	Pendidikan Luar Biasa	S1	86202	B	e96a2831-8e0b-4c73-8596-ed979594841
	11036	Manajemen Pendidikan	S1	86231	A	5c1ab025-f2f6-45e7-b32f-b85d6ff37d38
	11046	Pendidikan Luar Sekolah	S1	86205	B	c75c924f-b777-4c05-b081-ecd7b91eb088
	11056	Pendidikan Guru Pendidikan Anak Usia Dini	S1	86207	A	d95cdf f9-9b3c-4f15-bdf7-0eeffdb82ee84
	11066	Bimbingan dan Konseling	S1	86201	A	3b77f935-b159-4e44-ab79-d99745ba48b5
	11076	Pendidikan Guru Sekolah Dasar	S1	86206	A	829899e5-2f3f-4d5d-9493-7c383a2ab521
	11088	Bimbingan Konseling	S2	86101	A	eb9e70ab-dcde-4896-bcaa-58858cabebac
	11098	Pendidikan Masyarakat	S2	86105	A	719ba2aa-21ca-4533-9252-58e725fcc6a7
	11108	Teknologi Pendidikan	S2	86103	A	8982f52e-a888-4473-85ba-df10f1281f9a
	11118	Manajemen Pendidikan	S2	86104	A	d23f762f-7fad-4c7f-9e54-20507205ad2
	11128	Pendidikan Anak Usia Dini	S2	86107	A	f788b1a8-21a6-4fea-929f-8a39fedb665b
	11138	Pendidikan Dasar	S2	86122	A	b8ef4a1-2c2c-4093-8df2-79d0be83d2e8
	11148	Pendidikan Khusus	S2	86117	A	ac2850e1-a28c-4e06-ad6b-2faadfef2cef
	11156	Perpustakaan dan Sains Informasi	S1	71203	A	20be50e4-6d2e-411c-8786-7eb85de88b65
	11166	Pendidikan Masyarakat	S1	86227	A	4464a3c8-35d5-43c3-a331-855a8ea9539f

2. Klik tombol “Sinkronisasi data Fakultas & Prodi UNJ” untuk menarik data fakultas dan prodi yang terdapat di UNJ.
3. Klik tombol “Sinkronisasi data Prodi PDDikti” untuk menarik data prodi yang terdapat dalam feeder pddikti.
4. Hal ini dilakukan untuk menyamakan dan memetakan “id_prodi” yang nanti nya akan sangat penting dalam proses sinkronisasi.

Sinkronisasi Data

1. Klik pada salah satu komponen sinkronisasi pada sidebar (untuk simulasi akan digunakan komponen data “Mahasiswa”). Browser akan menampilkan halaman yang berisikan daftar prodi dan semesternya seperti pada tampilan berikut.

No.	Fakultas	Program Studi	Kode Prodi UNJ	Kode Prodi PDDikti	Semester	Tanggal Import Data	Aksi
1	Fakultas Ilmu Pendidikan	S2 Manajemen Pendidikan	11118	86104	123 (2025/2026 Ganjil)	2025-12-09 12:19:40	
2	Program Profesi Guru	Gr Teknik Geospasial	20507	86904	123 (2025/2026 Ganjil)	2025-12-09 09:48:29	
3	Program Profesi Guru	Gr Teknik Kapal Penangkapan Ikan	20497	86904	123 (2025/2026 Ganjil)	2025-12-09 09:47:59	
4	Program Profesi Guru	Gr Teknik Furnitur	20487	86904	123 (2025/2026 Ganjil)	2025-12-09 09:46:09	
5	Program Profesi Guru	Gr Program Profesi Guru Bidang Studi Manajemen Perkantoran dan Layanan Bisnis	20477	86904	123 (2025/2026 Ganjil)	2025-12-09 09:45:17	
6	Program Profesi Guru	Gr Program Profesi Guru Bidang Studi Desain Pemodelan dan Informasi Bangunan	20387	86904	123 (2025/2026 Ganjil)	2025-12-09 09:44:47	
7	Program Profesi Guru	Gr Program Profesi Guru Bidang Studi Bahasa Mandarin	20377	86904	123 (2025/2026 Ganjil)	2025-12-09 09:44:12	
8	Program Profesi Guru	Gr Program Profesi Guru Bidang Studi Bahasa Jepang	20367	86904	123 (2025/2026 Ganjil)	2025-12-09 09:43:46	
9	Program Profesi Guru	Gr Program Profesi Guru Bidang Studi Teknik Konstruksi dan Perumahan	20347	86904	123 (2025/2026 Ganjil)	2025-12-09 09:43:16	

2. Langkah awal untuk melakukan sinkronisasi Adalah mengambil data yang ingin dikirim ke feeder pddikti. Untuk melakukan hal itu dapat dilakukan dengan klik tombol “Import Data Mahasiswa”, akan muncul pilihan “dari siakad”, kemudian klik pilihan tersebut.
3. Lalu pilihan prodi dan semester akan tampil. Pengguna diminta untuk memilih prodi dan semester yang akan diambil datanya dari siakad. Jika sudah dipilih, klik “Impor Data”.

Impor Data Mahasiswa dari Siakad

Prodi
Pilih ...

Semester
Pilih ...

4. Tunggu proses pengambilan data siakad.

- Setelah proses pengambilan data selesai klik tombol pada kolom “Aksi” untuk melihat rincian data. Akan tampil data-data yang sudah diambil dari siacad.

Home / Mata Kuliah / Detail S1 Pendidikan Guru Sekolah Dasar (11076) (123 - 2025/2026 Semester 1)

Detail S1 Pendidikan Guru Sekolah Dasar (11076) (123 - 2025/2026 Semester 1)

[Kembali](#) [Actions](#) [Pilihan](#) [Sinkronisasikan dengan Feeder PDDIKTI](#)

[Belum Sinkronisasi](#) [Sinkronisasi Berhasil](#) [Sinkronisasi Gagal](#) [Semua Data](#)

Show 10 entries Search:

No.	Kode Mata Kuliah	Nama Mata Kuliah	SKS Mata Kuliah	SKS Tatap Muka	SKS Praktikum	SKS Praktek Lapangan	SKS Simulasi	Jenis Mata Kuliah	Tanggal Mulai Efektif	Tanggal Akhir Efektif	Status Sinkronisasi	Pilih
1	16352693	Konsep Dasar IPS 1	3	3	0	0	0	Wajib				<input type="checkbox"/>
2	110760083	Assesment dan evaluasi pendidikan	3	3	0	0	0	Wajib				<input type="checkbox"/>
3	16351342	Keterampilan Berbahasa Indonesia SD	2	2	0	0	0	Wajib				<input type="checkbox"/>
4	KM-00392	Pengembangan Bahan Ajar	2	2	0	0	0	Wajib				<input type="checkbox"/>
5	00053252	Teori Belajar dan Pembelajaran	2	2	0	0	0	Wajib				<input type="checkbox"/>
6	110760223	Pembelajaran Matematika SD	3	3	0	0	0	Wajib				<input type="checkbox"/>
7	110760393	Psikologi Pendidikan	3	3	0	0	0	Wajib				<input type="checkbox"/>

- Pengguna bisa memilih data mana yang akan disinkronisasi.
- Atau bisa dengan di klik tombol “Pilihan” lalu klik “Pilih Semua” untuk langsung memilih semua data yang akan disinkronisasi.

[Actions](#) [Pilihan](#) [Sinkronisasikan dengan Feeder PDDIKTI](#)

- Pilih Semua
- Hilangkan Pilihan

- Kemudian klik tombol “Sinkronisasikan dengan Feeder PDDIKTI”.
- Akan diarahkan pada halaman “Beranda” yang berisi antrian sinkronisasi.
- Sambil menunggu antrian pengguna dapat melakukan sinkronisasi untuk komponen data lainnya dengan cara yang seperti sebelumnya.
- Jika proses sinkronisasi selesai maka pengguna dapat melihat log sinkronisasi nya, apakah sinkronisasi tersebut gagal atau berhasil dengan cara pada daftar rincian data terdapat kolom “Status Sinkronisasi”, lalu klik tombol tersebut. Maka akan muncul tampilan jendela yang berisikan status sinkronisasinya.

12. Pada halaman detail terdapat tab sinkronisasi gagal di mana data yang gagal untuk disinkronisasi akan muncul seperti pada tampilan berikut

Home / Mahasiswa / Detail S2 Manajemen Pendidikan (11118) (123 - 2025/2026 Semester 1)

Detail S2 Manajemen Pendidikan (11118) (123 - 2025/2026 Semester 1)

← Kembali Actions - Pilihan - Sinkronisasikan dengan Feeder PDDIKTI

Belum Sinkronisasi ✓ Sinkronisasi Berhasil ▲ Sinkronisasi Gagal Semua Data

Show 10 entries Search:

No.	NIM	Nama Mahasiswa	NIK	Kelahiran	Jenis Kelamin	Alamat	Kontak	Jenis Pendaftaran	Status Sinkronisasi	Pilih
1	1111825076	FRANS TULUS HALOMOAN N	3174082308980003	23 August 1998	Laki-laki	Jalan Pengadegan Utara I No. 43., Kec. Pancoran, Prov. D.K.I. Jakarta	08192181998 franstshn@gmail.com	Peserta didik baru		<input type="checkbox"/>

Showing 1 to 1 of 1 entries Previous 1 Next

Copyright © 2022 - 2025 Universitas Negeri Jakarta | v.1.8

13. Klik tombol yang ada pada kolom status sinkronisasi untuk menampilkan alasan gagal seperti pada tampilan berikut

Kode Status	Pesan	Waktu Sinkronisasi	Oleh
1209	NIK sudah digunakan	2025-12-09 12:33:07	Agus Rusdiyanto
1209	NIK sudah digunakan	2025-09-26 16:14:42	Agus Rusdiyanto
1209	NIK sudah digunakan	2025-09-17 17:14:46	Agus Rusdiyanto

14. Jika gagal maka data nya harus terlebih dahulu diperbaiki/disesuaikan di aplikasi siakad.

15. Jika data sudah diperbaiki maka pengguna harus melakukan proses pengambilan data Kembali dari aplikasi siakad. Lalu ulangi Langkah proses sinkronisasi tersebut.

16. Jika sudah berhasil maka berarti data sudah berhasil masuk ke feeder pddikti. Dan pengguna bisa melakukan cek pada aplikasi feeder nya jika diperlukan.

Monitoring Data PDDikti (Checkpoint)

1. Pada sidebar klik menu “Feeder PDDikti” lalu pilih “Checkpoint” dan akan tampil halaman seperti berikut

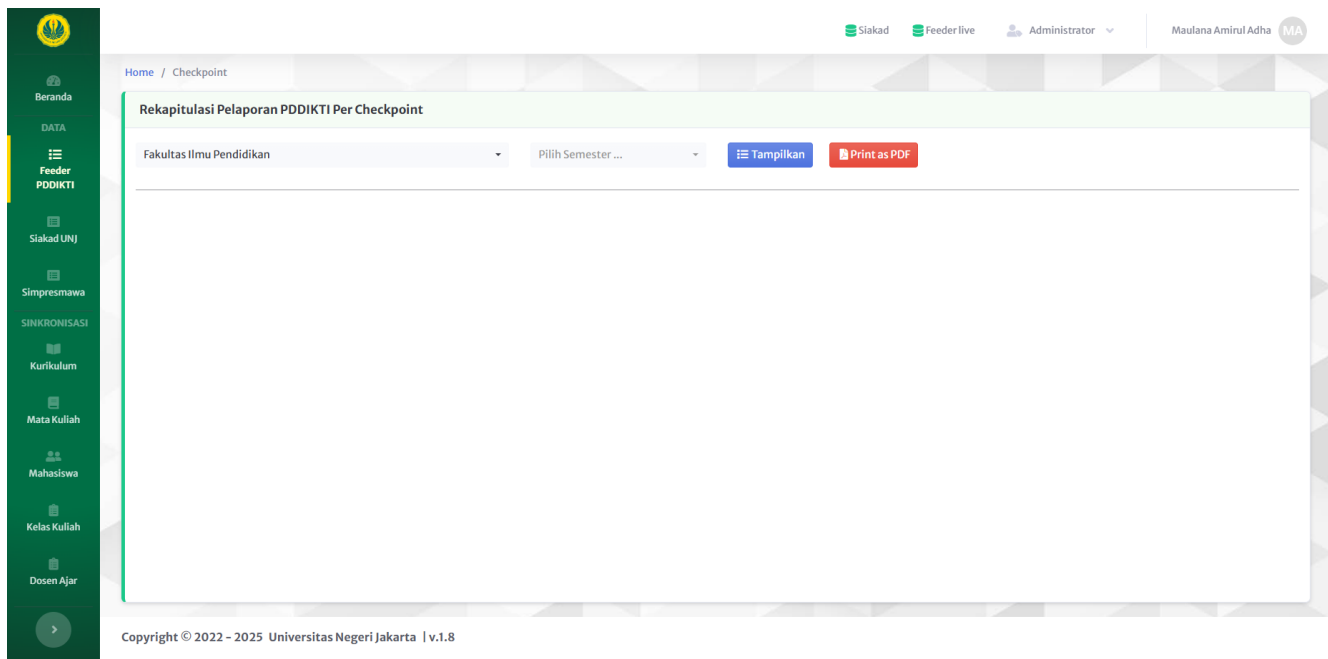

2. Pilih fakultas dan semester nya yang akan dilihat data feeder nya. Kemudian klik tampilkan. (atau pengguna dapat langsung melakukan cetak langsung ke pdf dengan klik “Print as PDF”.
3. Lalu akan tampil table yang berisikan data pelaporan feeder pddikti seperti berikut.



Home / Checkpoint

Rekapitulasi Pelaporan PDDIKTI Per Checkpoint

Fakultas Ilmu Pendidikan 2025/2026 Ganjil Tampilkan Print as PDF

Rekapitulasi Pelaporan PDDIKTI (Periode 2025/2026 Ganjil)
Data Per Tanggal: 10/12/2025 14:19:53 (* Data masih dalam tahap analisis, mohon dicek kembali. Dan jika ada data yg tidak tepat mohon infokan ke Administrator. Terima kasih.)
*Klik pada angka untuk melihat detail data

Rekap Data Mahasiswa Rekap Data Pelaporan

No.	Program Studi	Tanggal Perkuliah		Mahasiswa Baru				Jumlah Mahasiswa										Lulus / DO														
		Awal	Akhir	Target Mahasiswa	Hut Seleksi	Lulus Seleksi	Daftar Ulang	Masuk di 2025/2026 Ganjil	Pindahan	Lainnya	Total	Pembanding	Terdaftar	Aktif	Cuti	Kampus Merdeka	Non Aktif	Selang Double Degree	Menunggu Ujian	Total	Belum di set Status AKM	Sudah Lulus/DO	Lulus	Mutasi	Dikeluarkan	Mengundurkan diri	Putus Sekolah	Wafat	Hilang	Alih Fungsi	Total	
1	SI Perpustakaan dan Sains Informasi	01-Sep-2025	28-Feb-2026	-	-	-	-	80	-	-	80	193	151	-	-	1	-	-	-	192	1	-	-	-	-	-	-	-	-	-	-	-
2	S1 Bimbingan Dan Konseling	01-Sep-2025	28-Feb-2026	-	-	-	-	138	1	-	139	535	442	6	63	22	-	-	-	533	2	-	-	-	-	-	-	-	-	-	-	
3	S1 Pendidikan Luar Biasa	-	-	-	-	-	-	-	-	-	-	-	-	-	-	-	-	-	-	-	-	-	-	-	-	-	-	-	-	-	-	
4	S1 Teknologi Pendidikan	01-Sep-2025	28-Feb-2026	-	-	-	-	128	-	-	128	481	373	2	81	25	-	-	-	481	-	-	-	-	-	-	-	-	-	-	-	
5	S1 Pendidikan Luar Sekolah	-	-	-	-	-	-	-	-	-	-	-	-	-	-	-	-	-	-	-	-	-	-	-	-	-	-	-	-	-	-	
6	S1 Pendidikan Guru Sekolah Dasar	01-Sep-2025	28-Feb-2026	-	-	-	-	224	-	-	224	1.136	1.069	4	-	55	-	-	-	1.128	8	-	-	-	-	-	-	-	-	-	-	
7	S1 Pendidikan Guru Pendidikan Anak Usia Dini	01-Sep-2025	28-Feb-2026	-	-	-	-	130	1	-	131	715	496	7	152	59	-	-	-	714	1	-	-	-	-	-	-	-	-	-	-	
8	S1 Pendidikan Khusus	01-Sep-2025	28-Feb-2026	-	-	-	-	169	-	-	169	638	593	2	-	41	-	-	-	636	2	-	-	-	-	-	-	-	-	-	-	
9	S1 Pendidikan Masyarakat	01-Sep-2025	28-Feb-2026	-	-	-	-	168	-	-	168	537	420	-	75	39	-	-	-	534	3	-	-	-	-	-	-	-	-	-	-	
10	S1 Manajemen Pendidikan	01-Sep-2025	28-Feb-2026	-	-	-	-	173	-	-	173	552	533	-	-	18	-	-	-	551	1	-	-	-	-	-	-	-	-	-	-	
11	S2 Bimbingan Konseling	01-Sep-2025	28-Feb-2026	-	-	-	-	16	-	-	16	59	46	-	-	13	-	-	-	59	-	-	-	-	-	-	-	-	-	-	-	
12	S2 Teknologi Pendidikan	01-Sep-2025	28-Feb-2026	-	-	-	-	28	-	-	28	104	84	2	-	17	-	-	-	103	1	-	-	-	-	-	-	-	-	-	-	
13	S2 Manajemen Pendidikan	01-Sep-2025	28-Feb-2026	-	-	-	-	86	-	-	87	244	185	7	-	52	-	-	-	244	-	-	-	-	-	-	-	-	-	-	-	
14	S2 Pendidikan Masyarakat	01-Sep-2025	28-Feb-2026	-	-	-	-	3	-	-	3	9	6	1	-	2	-	-	-	9	-	-	-	-	-	-	-	-	-	-	-	
15	S2 Pendidikan Anak Usia Dini	01-Sep-2025	28-Feb-2026	-	-	-	-	16	-	-	16	96	77	3	-	15	-	-	-	95	1	-	-	-	-	-	-	-	-	-	-	
16	S2 Pendidikan Khusus	01-Sep-2025	28-Feb-2026	-	-	-	-	6	-	-	6	25	22	1	-	-	-	-	-	23	2	-	-	-	-	-	-	-	-	-	-	
17	S2 Pendidikan Dasar	01-Sep-2025	28-Feb-2026	-	-	-	-	29	-	-	31	122	103	-	-	19	-	-	-	122	-	-	-	-	-	-	-	-	-	-	-	
18	S2 Teknologi Pendidikan	01-Sep-2025	31-Jan-2026	-	-	-	-	13	-	-	13	121	93	4	-	24	-	-	-	121	-	-	-	-	-	-	-	-	-	-	-	
19	S2 Pendidikan Anak Usia Dini	01-Sep-2025	31-Jan-2026	-	-	-	-	33	-	-	33	122	109	-	-	13	-	-	-	122	-	-	-	-	-	-	-	-	-	-	-	
20	S2 Pendidikan Dasar	01-Sep-2025	31-Jan-2026	-	-	-	-	18	-	-	18	91	79	3	-	9	-	-	-	91	-	-	-	-	-	-	-	-	-	-	-	
21	S3 Manajemen Pendidikan	01-Sep-2025	31-Jan-2026	-	-	-	-	34	-	-	34	150	113	3	-	33	-	-	-	149	1	-	-	-	-	-	-	-	-	-	-	
	Total							1.492	2	62	1.556	5.890	4.994	45	371	457				5.867	23											

Copyright © 2022 - 2025 Universitas Negeri Jakarta | v.1.8

4. Disini pengguna dapat melihat status data pelaporan dan pengguna dapat meng-klik pada angka pada table tersebut, jika ingin melihat detail data nya seperti tampilan berikut.

Detail Data Seluruh Mahasiswa Baru

Show 10 rows Excel

Search:

No.	NIM	Nama Mahasiswa	Jenis Pendaftaran	Periode Masuk	Program Studi
1	1115625057	SYAFA ALZENA FEBRIANA	Peserta didik baru	2025/2026 Ganjil	SI Perpustakaan dan Sains Informasi
2	1115625032	NATAWIA BERLIANI PUTRI	Peserta didik baru	2025/2026 Ganjil	SI Perpustakaan dan Sains Informasi
3	1115625061	FEBI SEPTIANI PUTRI	Peserta didik baru	2025/2026 Ganjil	SI Perpustakaan dan Sains Informasi
4	1115625006	ZAHWA SALSABILLA	Peserta didik baru	2025/2026 Ganjil	SI Perpustakaan dan Sains Informasi
5	1115625036	MARYAM QONITAH	Peserta didik baru	2025/2026 Ganjil	SI Perpustakaan dan Sains Informasi
6	1115625017	KALYCA TSABITA TAHIRA	Peserta didik baru	2025/2026 Ganjil	SI Perpustakaan dan Sains Informasi
7	1115625055	NAJWA FAUZIYAH AHMAD	Peserta didik baru	2025/2026 Ganjil	SI Perpustakaan dan Sains Informasi
8	1115625045	SARAH ALIKA RAYNA	Peserta didik baru	2025/2026 Ganjil	SI Perpustakaan dan Sains Informasi
9	1115625008	BAYU IKHSAN FADILAH	Peserta didik baru	2025/2026 Ganjil	SI Perpustakaan dan Sains Informasi
10	1115625003	PRATIWI INDRASURYA	Peserta didik baru	2025/2026 Ganjil	SI Perpustakaan dan Sains Informasi

Showing 1 to 10 of 80 entries

Previous **1** 2 3 4 5 ... 8 Next



Monitoring Data Simpresmawa (Aplikasi Prestasi Mahasiswa UNJ)

1. Pada sidebar klik menu “Simpresmawa”. Akan tampil halaman awal yang berisikan statistik grafik data prestasi mahasiswa.

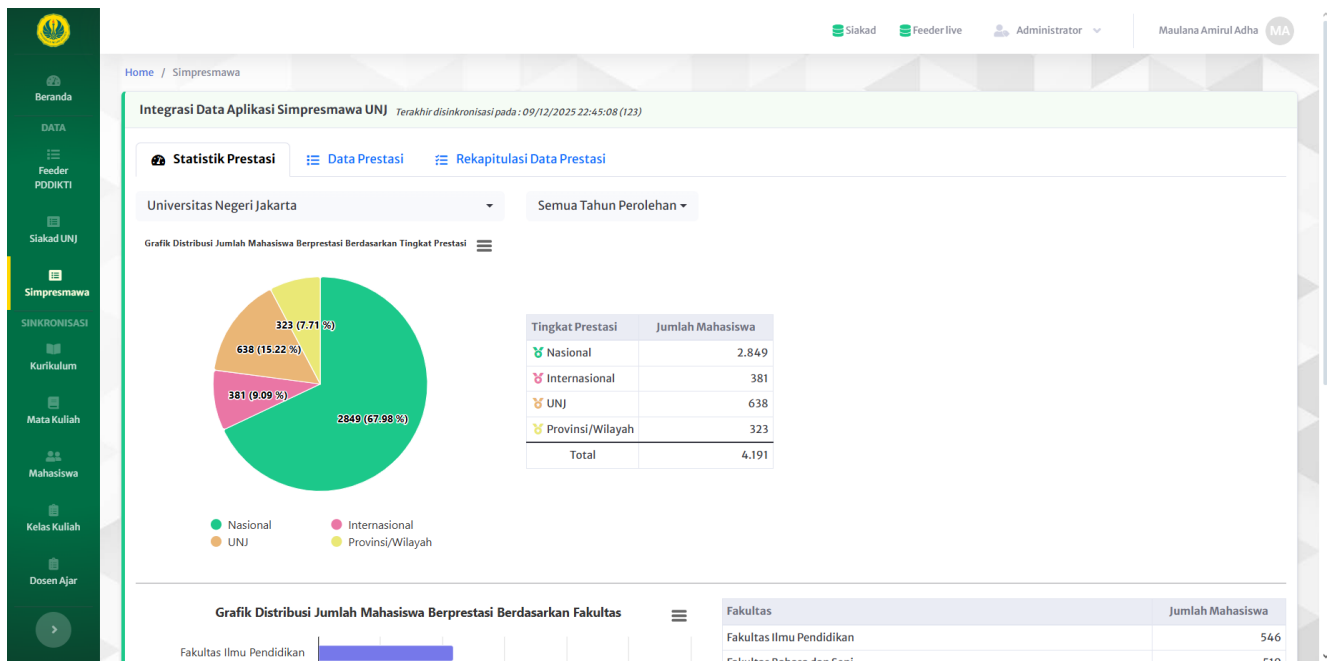

2. Selain itu pada halaman ini ada “tab” yang berisikan “Data Prestasi” dan “Rekapitulasi Data Prestasi”.
3. Pada tab “Data Prestasi”, seorang “Administrator” dapat melakukan sinkronisasi data dengan aplikasi simpresmawa, seperti berikut



No.	NIM	Nama Mahasiswa	Nama Kegiatan	Semester	Waktu Perolehan (Tahun)	Tingkat Prestasi	Prestasi yang Dicapai	Bidang Prestasi	Tim/Individu	Dosen Pembimbing	Prodi	Fakultas
1	1801622198	MUHAMMAD RAYHAN MURTADHA	Lomba Debat Nasional Pekan Olahraga dan Seni dalam rangka Dies Natalis 35 Stikes RS Husada Tahun 2024	121	2024	Nasional	Juara III	Sains	Tim	Ratna Dyah Suryaratri, Ph.D.	SI Psikologi	Fakultas Psikologi
2	1503622071	HELENE LIBASTARI	Lomba Karya Tulis Ilmiah (LKT) Unsika National Innovation Challenge (UNIC) 2024	121	2024	Nasional	Juara II	Sains	Tim	Dr. Tutu Iriani, M.Si.	SI Pendidikan Teknik Bangunan	Fakultas Teknik
3	1106623014	RAHMA NAYLA	1st International Poster Competition	121	2024	Internasional	Best Presenter	Seni	Tim	Dr. Karsih, M.Pd.	SI Bimbingan dan Konseling	Fakultas Ilmu Pendidikan
4	1102622024	MUHAMMAD FATIH ABDURRAHMAN ALGHIFARY	1ST INTERNATIONAL STUDENT LEADERSHIP SYMPOSIUM	121	2024	Internasional	Delegasi	Sains	Tim	Dr. Indra Jaya, S.Pd, M.Pd.	SI Pendidikan Luar Sekolah	Fakultas Ilmu Pendidikan
5	1404622081	Mohammad Dzaky Zaidan	1st International Student Leadership Symposium	121	2024	Internasional	Delegasi	Lain-lain	Individu	Sari Narulita, M.Si	SI Pendidikan Agama Islam	Fakultas Ilmu Sosial dan Hukum
6	1104622027	FATHIYA ZAHIDA	1st International Student Leadership Symposium: Substance Usage and Mental Health Concerns Among Youth Nowadays	121	2024	Internasional	Delegasi	Sains	Tim	Nararia Hutama Putra, S.Pd., M.Pd	SI Pendidikan Luar Sekolah	Fakultas Ilmu Pendidikan
7	1104622027	FATHIYA ZAHIDA	1st International students leadership symposium integrity matters: shapping tomorrow's leader towards ethics and professionalism	121	2024	Internasional	Delegasi	Sains	Tim	Nararia Hutama Putra, S.Pd., M.Pd	SI Pendidikan Luar Sekolah	Fakultas Ilmu Pendidikan
8	1206623051	RAHMAT HIDAYAT MAULANA	2024 Asia Cultural Expedition	121	2024	Internasional	Delegasi	Seni	Tim	Dr. Rizki Taufik Rakhaman, S.Sn., M.Si	SI PENDIDIKAN SENI RUPA	Fakultas Bahasa dan Seni
9	1206621007	MERRY CRYSPINE HERMELIA VIGATA	2024 Asia Cultural Expedition International Cooperation Seminar	121	2024	Internasional	Peserta	Seni	Individu	Agam Akbar Pahala, S.Pd., M.Sn	SI PENDIDIKAN SENI RUPA	Fakultas Bahasa dan Seni
10	1206621036	Mochammad Rheyno Rafandha	2024 Asia Cultural Expedition International Cooperation Seminar	121	2024	Internasional	Peserta	Seni	Individu	Agam Akbar Pahala, S.Pd., M.Sn	SI PENDIDIKAN SENI RUPA	Fakultas Bahasa dan Seni

4. Pada tab “Rekapitulasi” hanya berisikan rekap data prestasi dari semester dan fakultas yang bisa dipilih oleh pengguna, seperti berikut.

Semester Laporan: Fakultas:

Copyright © 2022 – 2025 Universitas Negeri Jakarta | v.1.8



Intelligentia - Dignitas

PUSTIKOM

UNIVERSITAS NEGERI JAKARTA

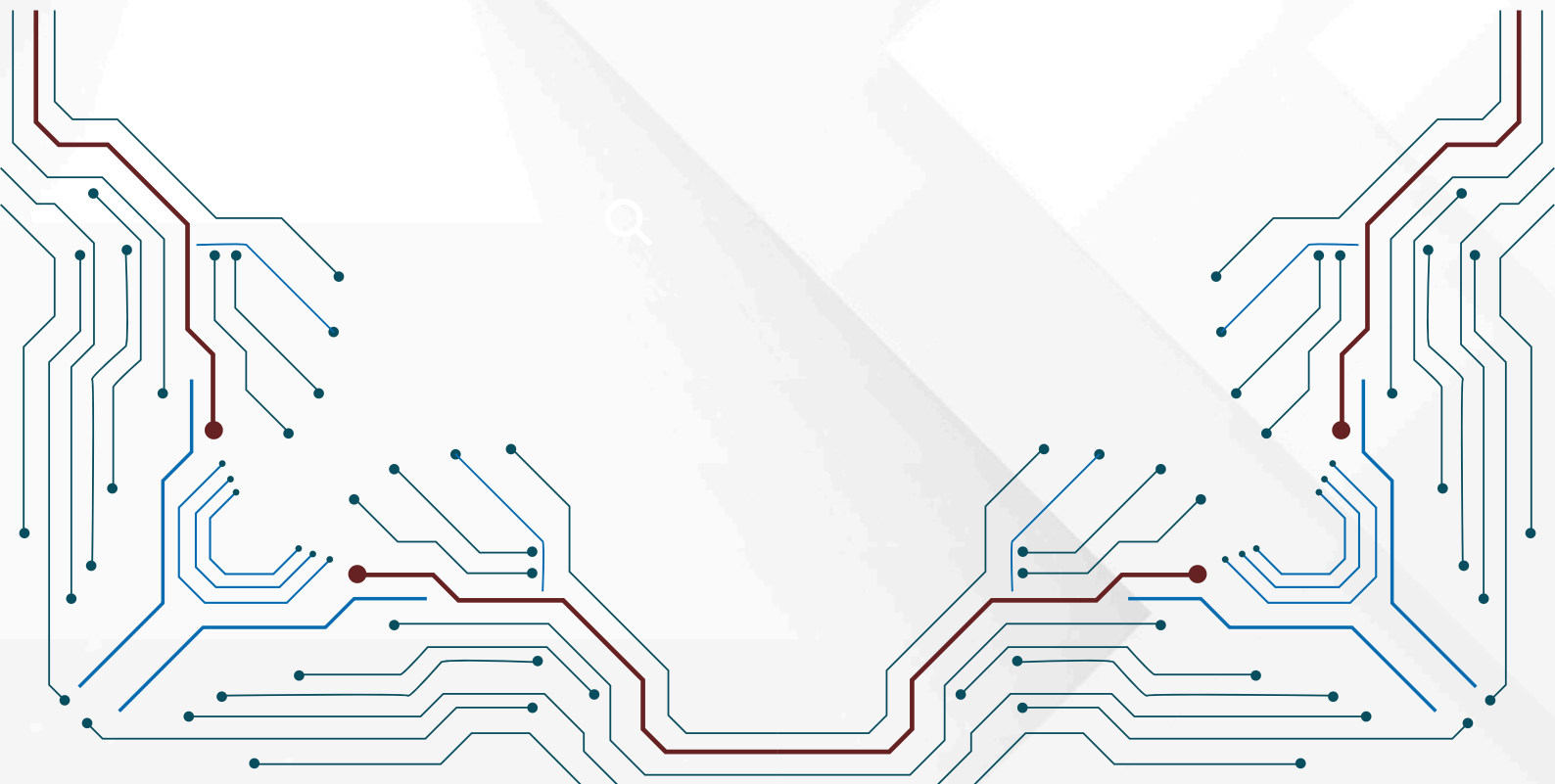

pustikomunj



@pustikom_official



pustikom.unj.ac.id